



**PRODUCENT ODZIEŻY MEDYCZNEJ
I OBUWIA MEDYCZNEGO**

ul. Wojska Polskiego 3, 39-300 Mielec

tel. 17 774 57 30, 17 774 57 50

fax. 17 774 57 57

e-mail: biuro@eldan.pl

www.eldan.pl • www.sklep.eldan.pl

7. edycja 2012

Szanowni Państwo!

Firma ELDAN działa na polskim rynku już od 14 lat. Bogate doświadczenie zdobyte w tym czasie pozwoliło nam udoskonalić nasze produkty, aby jak najlepiej spełniały Państwa oczekiwania. Jesteśmy dumni z zaufania jakim obdarzyli Państwo naszą firmę w ciągu tych lat, dlatego też jest nam szczególnie miło zaprezentować kolejną, siódmą już, odsłonę naszego katalogu.

Wychodząc naprzeciw oczekiwaniom pracowników służby zdrowia, gabinetów dentystycznych i kosmetycznych oraz ośrodków SPA naszą klasyczną, docenioną już przez klientów kolekcję wzbogaciliśmy o nowe, modne fasony i kolory. Rozszerzyliśmy również naszą propozycję obuwia. Mamy nadzieję, że te nowości przypadną Państwu do gustu w równym stopniu, co nasza dotychczasowa oferta.

Wybór naszej firmy daje gwarancję wygody noszenia połączonej z wysoką jakością wykonania i trwałością produktu, o które dba nasza wysoko wykwalifikowana kadra. Profesjonalizm i wieloletnie doświadczenie naszych pracowników pozwala na uzyskanie wyrobów nieporównywalnych z innymi dostępnymi na polskim – i nie tylko – rynku.

Odzież marki ELDAN wykonana jest z wysokogatunkowej włoskiej tkaniny składającej się w 50% z bawełny i 50% z poliestru, posiadającej wszystkie wymagane w UE atesty. Ponadto wdrożony w firmie system zarządzania jakością zgodny z normą ISO 9001-2008, pozwala nam na dostarczanie Państwu niezmiennie najlepszych produktów. Dodatkowo, dzięki wprowadzonemu systemowi typu ERP, zapewniamy klientom szybką i kompleksową obsługę. Zarówno odbiorcy hurtowi jak i detaliczni mogą dokonywać zakupów poprzez nasz e-sklep, a także platformę I-center, co pozwala znacznie przyspieszyć czas realizacji zamówienia.

Jako sprawdzony i zaufany producent odzieży i obuwia medycznego serdecznie zachęcamy Państwa do dalszej współpracy i życzymy wielu sukcesów.

Danuta Dziura

Elżbieta Burkiewicz – Lubieniecka



SPIS TREŚCI

Odzież damska

Tunika BOGNA - nowość.....	4-5
Bluza DARIA - nowość.....	6-7
Bluza/Sukienka KINGA - nowość.....	8-9
Bluza MIKO - nowość.....	10-11
Bluza/Sukienka NADIA - nowość.....	12-13
Bluza/Sukienka LAURA - nowość.....	14-15
Bluza SARA - nowość.....	16-17
Bluza/Sukienka/Fartuch ADELA.....	18-19
Bluza AGATA.....	20-21
Sukienka AMELIA.....	22
Bluza ANIA.....	23
Bluza/Sukienka EWA.....	24-25
Bluza/Sukienka GABI.....	26-27
Bluza/Sukienka/Fartuch IDA.....	28-29
Bluza JULIA.....	30
Bluza KASIA.....	31
Bluza/Sukienka LENA.....	32-33
Bluza MADZIA.....	34
Bluza NINA.....	35
Bluza/Sukienka POLA.....	36-37
Bluza/Sukienka ROMA.....	38-39
Bluza trykotowa ADA.....	40
Bluza trykotowa POLO.....	41
Bezrękawnik JOLA.....	42
Polar VIKI/YETI.....	43
Bluza YOKO.....	44-45

Odzież ciążowa.....	46-47
---------------------	-------

Spódnice.....	48-49
---------------	-------

Spodnie damskie.....	49-51
----------------------	-------

Spa i kosmetologia.....	54-59
-------------------------	-------

Odzież męska

Bluza ADAM - nowość.....	62-63
Bluza SZYMON - nowość.....	64-65
Bluza GUCIO.....	66
Bluza IGOR.....	67
Bluza JACEK.....	68-69
Bluza KRZYSZTOF.....	70
Bluza PAWEŁ.....	71
Bluza trykotowa POLO.....	72
Fartuch FILIP/Fartuch WOJCIECH.....	73
Fartuch Uniwersalny WIĄZANY.....	74

Spodnie męskie.....	74-75
---------------------	-------

Obuwie medyczne.....	76-79
----------------------	-------

Informacje.....	80
-----------------	----



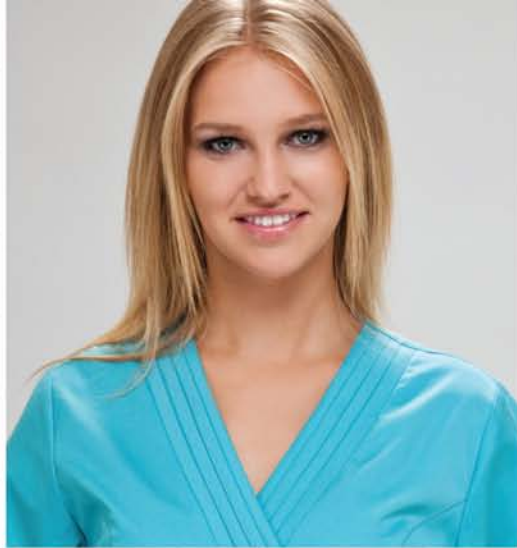

Odzież damska



nowy kolor
lazurowy

nowość

②
art. nr 243



Tunika
BOGNA

nowość
③
art. nr 454

Spodnie damskie
CYGARETKI



Bluza
SZYMON

④
art. nr 198

②
art. nr 243

②
art. nr 243

⑤
art. nr 430
Spodnie męskie
PROSTE

③
art. nr 454

Spodnie damskie
CYGARETKI

③
art. nr 454

nowości



②
art. nr 243

nowy kolor
turkusowy

KD MED. 27
nowość





①
art. nr 242



nowości

①
art. nr 242

⑥
art. nr 173

Bluza
MIKO



①
art. nr 242



①
art. nr 242



②
art. nr 243

③
art. nr 454
nowość

KD MED. 25



①
art. nr 242



①
art. nr 242

③
art. nr 454

Spodnie damskie
CYGARETKI

KD MED. 24

Tunika **BOGNA** - nowość!
1. krótki rękaw: art. nr 242
2. ¾ rękaw: art. nr 243
długość całkowita: 85 cm (+/- 2 cm)

3. art. nr 454 - spodnie damskie
CYGARETKI nowość! (patrz str. 49)

4. art. nr 198 - bluza **SZYMON**
nowość! (patrz str. 64-65)

5. art. nr 430 - spodnie męskie
PROSTE (patrz str. 74)

6. art. nr 173 - bluza **MIKO**
nowość! (patrz str. 10-11)

Dostępne kolory tunika **BOGNA**:





①

art. nr 167

⑥

art. nr 541



①

art. nr 167



②

art. nr 168

④

art. nr 442

④

art. nr 442

Spodnie damskie
RURKI

Bluza DARIA

1. krótki rękaw: art. nr 167

2. długi rękaw: art. nr 168

długość całkowita: 69 cm (+/- 2 cm)

KD MED. 24



②

art. nr 168

nowy kolor
turkusowy

Bluza
ADAM

⑦

art. nr 195

nowości



①

art. nr 167

nowy kolor
lazurowy

Spodnie damskie
CYGARETKI

⑤

art. nr 454

KD MED. 25

3. art. nr 452 - spodnie damskie

UNIWERSALNE - nowość!

(patrz str. 50)

4. art. nr 442 - spodnie damskie

RURKI (patrz str. 50)



②

art. nr 168

nowość

⑤

art. nr 454

Spodnie damskie
CYGARETKI

KD MED. 18

5. art. nr 454 - spodnie damskie

CYGARETKI - nowość! (patrz str. 49)

6. art. nr 541 - spódnica

KLASYCZNA (patrz str. 48)

Dostępne kolory bluza DARIA: K001 K002 K003 K004 K005 K015 K018 K019

nowy kolor
turkusowy

①

art. nr 167



①
art. nr 167
nowość

**Bluza
DARIA**

nowość

③

art. nr 452

Spodnie damskie
UNIWERSALNE

www.eldan.pl 7



①

art. nr 167

7. art. nr 195- bluza ADAM
nowość! (patrz str. 62-63)

KD MED. 28
nowość



Bluza/ /Sukienka **KINGA**

nowość

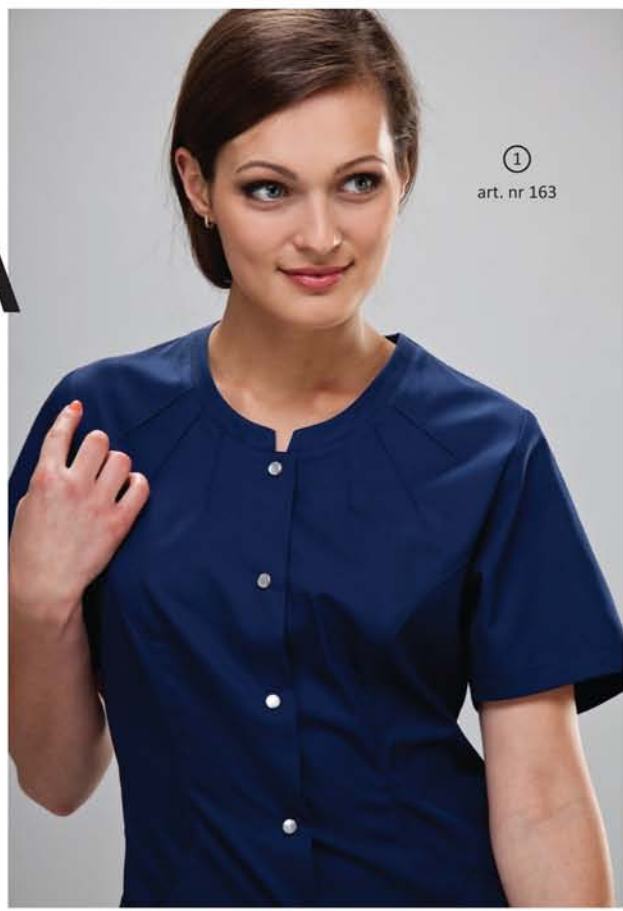

①
art. nr 163



②
art. nr 164

Bluza
JACEK

⑨
art. nr 161

Bluza
LENA

⑪
art. nr 137

③
art. nr 263

⑤
art. nr 452

Spodnie męskie
PROSTE
nowość

⑩
art. nr 430

⑥
art. nr 454

Spodnie damskie
CYGARETKI
nowość

Bluza KINGA - nowość!
1. krótki rękaw: art. nr 163
2. długi rękaw: art. nr 164
długość całkowita: 66 cm (+/- 2 cm)

Dostępne kolory bluza/sukienka KINGA:

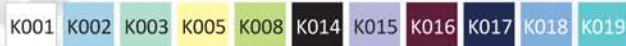



2
art. nr 164

6
art. nr 454
nowość

Spodnie damskie
CYGARETKI

KD MED. 11



3
art. nr 263



3
art. nr 263

3
art. nr 263

3
art. nr 263



1
art. nr 163

nowy kolor
lazurowy



nowy kolor
turkusowy

1
art. nr 163

7
art. nr 442

Spodnie damskie
RURKI

5. art. nr 452 - spodnie damskie
UNIwersALNE - nowość! (patrz str. 50)

6. art. nr 454 - spodnie damskie
CYGARETKI - nowość! (patrz str. 49)
7. art. nr 442 - spodnie damskie
RURKI (patrz str. 50)
8. art. nr 541 - spódnica
KLASYCZNA (patrz str. 48)



4
art. nr 264

3
art. nr 263

1
art. nr 163

8
art. nr 541

Spódnica
KLASYCZNA

KD MED. 11

KD MED. 09

9. art. nr 161 - bluza JACEK
(patrz str. 68-69)
10. art. nr 430 - spodnie męskie
PROSTE nowość! (patrz str. 74)
11. art. nr 137 - bluza LENA
(patrz str. 32-33)

KD MED. 11

www.eldan.pl 9

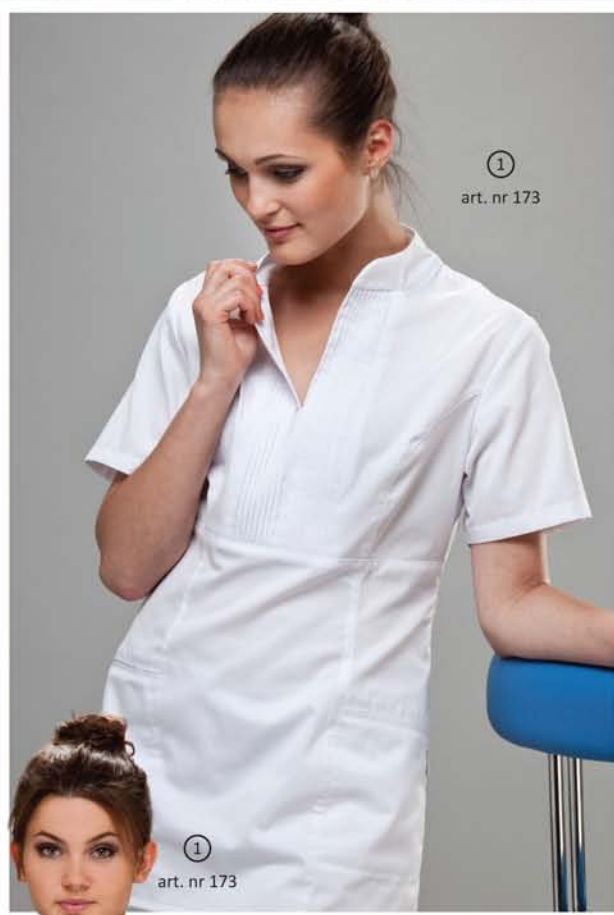

4. Spodnie damskie RURKI art. nr 442

Bluza MIKO - nowość!
1. krótki rękaw: art. nr 173
długość całkowita: 76 cm (+/- 2 cm)

2. art. nr 452 - spodnie damskie
UNIwersalne nowość! (patrz str. 50)

3. art. nr 454 - spodnie damskie
CYGARETKI nowość! (patrz str. 49)

4. art. nr 442 - spodnie damskie RURKI
(patrz str. 50)

Dostępne kolory bluza MIKO:





⑥

art. nr 198

Bluza
SZYMON

nowość

①

art. nr 173

nowy kolor
lazurowy



①

art. nr 173

nowy kolor **turkusowy**

①

art. nr 173

①

art. nr 173

Spodnie damskie
CYGARETKI

③

art. nr 454
nowość

③

art. nr 454
nowość

④

art. nr 442

Spodnie damskie
RURKI

5. art. nr 453 - spodnie damskie
RURKI Z DZIANINĄ (patrz str. 49)

6. art. nr 198 - bluza **SZYMON**
nowość! (patrz str. 68-69)

KD MED. 32
nowość



①

art. nr 173

nowość

Bluza
MIKO

nowość

③

art. nr 454

Spodnie damskie
CYGARETKI

KD MED. 19

www.eldan.pl 11

nowość

③

art. nr 269

nowy kolor
lazurowy

Bluza/Sukienka NADIA



③

art. nr 269

Tunika
BOGNA

⑥

art. nr 242

nowości



①

art. nr 169

Bluza
SZYMON

⑦

art. nr 197

nowość

Bluza NADIA - nowość!

1. krótki rękaw: art. nr 169

2. długi rękaw: art. nr 170

długość całkowita: 77 cm (+/- 2 cm)

Dostępne kolory bluza/sukienka NADIA:

K001 K002 K003 K005 K008 K009 K015 K016 K017 K018 K019



nowość
 5
 art. nr 454
 Spodnie damskie
CYGARETKI



4
 art. nr 270

nowy kolor
 turkusowy

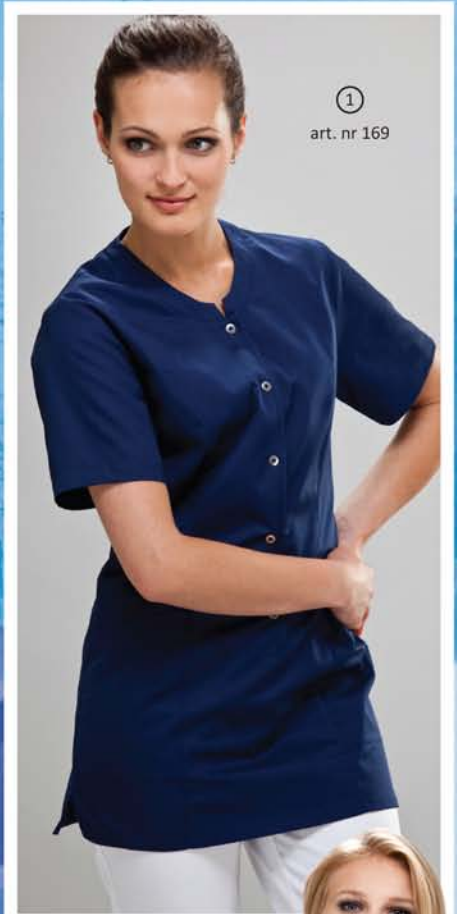

1
 art. nr 169



3
 art. nr 269



Bluza
JACEK

1
 art. nr 169

8
 art. nr 161

Spodnie męskie
PROSTE

5
 art. nr 454

nowość
 Spodnie damskie
CYGARETKI



2
 art. nr 170

3
 art. nr 269

5
 art. nr 454

nowość
 Spodnie damskie
CYGARETKI

Sukienka **NADIA** - nowość!
 3. krótki rękaw: **art. nr 269**
 4. długi rękaw: **art. nr 270**
 długość całkowita: 90 cm (+/- 2 cm)
 5. **art. nr 454** - spodnie damskie
CYGARETKI - nowość! (patrz str. 49)

6. **art. nr 242** - tunika **BOGNA**
 nowość! (patrz str. 4-5)
 7. **art. nr 197** - bluza **SZYMON**
 nowość! (patrz str. 64-65)

8. **art. nr 161** - bluza **JACEK**
 (patrz str. 68-69)
 9. **art. nr 430** - spodnie męskie
PROSTE nowość! (patrz str. 74)

KD MED. 09



Bluza LAURA - nowość!
1. krótki rękaw: **art. nr 171**
2. długi rękaw: **art. nr 172**
długość całkowita: 69 cm (+/- 2 cm)

Sukienka LAURA - nowość!
3. krótki rękaw: **art. nr 271**
4. długi rękaw: **art. nr 272**
długość całkowita: 98 cm (+/- 2 cm)

Dostępne kolory bluza/sukienka LAURA:





②
art. nr 172

①
art. nr 171

nowość

②
art. nr 172



Bluza/Sukienka
LAURA

⑤
art. nr 541

Spódnica
KLASYCZNA



④
art. nr 272

③
art. nr 271

③
art. nr 271

KD MED. 17

KD MED. 14



KD MED. 11

5. art. nr 541 - spódnica KLASYCZNA
(patrz str. 48)

6. art. nr 452 - spodnie damskie
UNIwersALNE nowość! (patrz str. 50)

7. art. nr 454 - spodnie damskie CYGARETKI
nowość! (patrz str. 49)



nowość

②

art. nr 166

Bluza
SARA



②

art. nr 166

Bluza
JACEK

⑧

art. nr 161

③

art. nr 541

Spódnica
KLASYCZNA

⑦

art. nr 430

Spodnie męskie
PROSTE



①

art. nr 165

①

art. nr 165

⑥

art. nr 440

Spodnie damskie
ELEGANTKI

Bluza SARA - nowość!

1. krótki rękaw: art. nr 165

2. długi rękaw: art. nr 166

długość całkowita: 67 cm (+/- 2 cm)

Dostępne kolory bluza SARA:

K001 K002 K003 K005 K006 K008 K014 K015 K016 K017 K018 K019



①
art. nr 165

⑤
art. nr 442
Spodnie damskie
RURKI

KD MED. 11



①
art. nr 165



①
art. nr 165



②
art. nr 166



nowy kolor
turkusowy

①
art. nr 165



①
art. nr 165



①
art. nr 165

3. art. nr 541 - spódnica KLASYCZNA
(patrz str. 48)

4. art. nr 453 - spodnie damskie RURKI
Z DZIANINĄ (patrz str. 49)

5. art. nr 442 - spodnie damskie RURKI
(patrz str. 50)

6. art. nr 440 - spodnie damskie
ELEGANTKI (patrz str. 51)

7. art. nr 430 - spodnie męskie
PROSTE - nowość! (patrz str. 74)

8. art. nr 161 - bluza JACEK
(patrz str. 68 - 69)



KD MED. 31
nowość

**RURKI
Z DZIANINĄ**

④
art. nr 453

KD MED. 24

www.eldan.pl 17



Bluza ADELA

- 1. krótki rękaw: **art. nr 138**
- 2. długi rękaw z możliwością podwinięcia do rękawa $\frac{3}{4}$: **art. nr 139**
- długość całkowita: 74 cm (+/- 2 cm)

Sukienka ADELA

- 3. krótki rękaw: **art. nr 238**
- 4. długi rękaw z możliwością podwinięcia do rękawa $\frac{3}{4}$: **art. nr 239**
- długość całkowita: 95 cm (+/- 2 cm)

Fartuch ADELA

- 5. krótki rękaw: **art. nr 338**
- 6. długi rękaw z możliwością podwinięcia do rękawa $\frac{3}{4}$: **art. nr 339**
- długość całkowita: 108 cm (+/- 2 cm)

Dostępne kolory bluza/sukienka ADELA:

K001 K002 K003

Dostępne kolory fartuch ADELA:

K001



5

art. nr 338

6

art. nr 339



6

art. nr 339

Bluza/Sukienka
/Fartuch

ADELA



4

art. nr 239

Bluza
IGOR

11

art. nr 153

Sukienka
ROMA

9

art. nr 241

7

art. nr 452

10

art. nr 431

8. art. nr 451 - spodnie damskie PROSTE (patrz str. 50)

9. art. nr 241 - sukienka ROMA (patrz str. 38-39)

10. art. nr 431 - spodnie męskie Z DZIANINĄ (patrz str. 75)

11. art. nr 153 - bluza IGOR (patrz str. 67)



KD MED. 17



①
art. nr 159

①
art. nr 159

Bluza AGATA

②
art. nr 439

Spodnie damskie
Z DZIANINĄ

KD MED. 09



KD MED. 22



①
art. nr 159

①
art. nr 159

③
art. nr 440
Spodnie damskie
ELEGANTKI



①
art. nr 159

Bluza AGATA

1. krótki rękaw: art. nr 159
długość całkowita: 72 cm (+/- 2 cm)

2. art. nr 439 - spodnie damskie
Z DZIANINĄ (patrz str. 51)



3. art. nr 440 - spodnie damskie ELEGANTKI (patrz str. 51)

4. art. nr 451 - spodnie damskie PROSTE (patrz str. 50)

5. art. nr 161 - bluza JACEK (patrz str. 68-69)

6. art. nr 434 - spodnie męskie SPORTOWE (patrz str. 75)

7. art. nr 454 - spodnie damskie CYGARETKI - nowość! (patrz str. 49)

8. art. nr 437 - spodnie damskie DZWONY (patrz str. 51)

Spodnie damskie CYGARETKI

Dostępne kolory bluza AGATA: K001 K002 K003 K004 K005 K006 K007 K008 K009 K010 K012 K014 K015 K016 K017 K018 K019

KD MED. 24

www.eldan.pl 21



①
art. nr 250

Sukienka AMELIA

KD MED. 03



①
art. nr 250



①
art. nr 250



①
art. nr 250



①
art. nr 250

Sukienka AMELIA
1. krótki rękaw: art. nr 250
długość całkowita: 100 cm (+/- 2 cm)

KD MED. 16
nowość



Dostępne kolory sukienki AMELIA:





Bluza ANIA
1. krótki rękaw: art. nr 155
długość całkowita: 75 cm (+/- 2 cm)

2. art. nr 437 - spodnie damskie
DZWONY (patrz str. 51)

3. art. nr 440 - spodnie damskie
ELEGANTKI (patrz str. 51)

4. art. nr 439 - spodnie damskie
Z DZIANINĄ (patrz str. 51)

5. art. nr 442 - spodnie damskie
RURKI (patrz str. 50)

6. art. nr 454 - spodnie damskie
CYGARETKI - nowość! (patrz str. 49)

Dostępne kolory bluza ANIA:





①
art. nr 107



teraz w nowej długości

nowy kolor
turkusowy

③
art. nr 207



①
art. nr 107

⑧
art. nr 542

KD MED. 09



①
art. nr 107

⑤
art. nr 440

Spodnie damskie
ELEGANTKI

KD MED. 09



nowy kolor
turkusowy

①
art. nr 107

②
art. nr 108

⑥
art. nr 452
Spodnie damskie
UNIERSALNE

KD MED. 11

Bluza EWA
1. krótki rękaw: art. nr 107
2. długi rękaw: art. nr 108
długość całkowita: 74 cm (+/- 2 cm)



④
art. nr 208

②
art. nr 108

nowy kolor
lazurowy

⑦
art. nr 442

KD MED. 17

KD MED. 14

Sukienka EWA
3. krótki rękaw: art. nr 207
4. długi rękaw: art. nr 208
długość całkowita: 97 cm (+/- 2 cm)



teraz bluza
w kolorze
śliwkowym

②
art. nr 108

⑥
art. nr 452

KD MED. 24

5. art. nr 440 - spodnie damskie
ELEGANTKI (patrz str. 51)
6. art. nr 452 - spodnie damskie
UNIERSALNE - nowość!
(patrz str. 50)

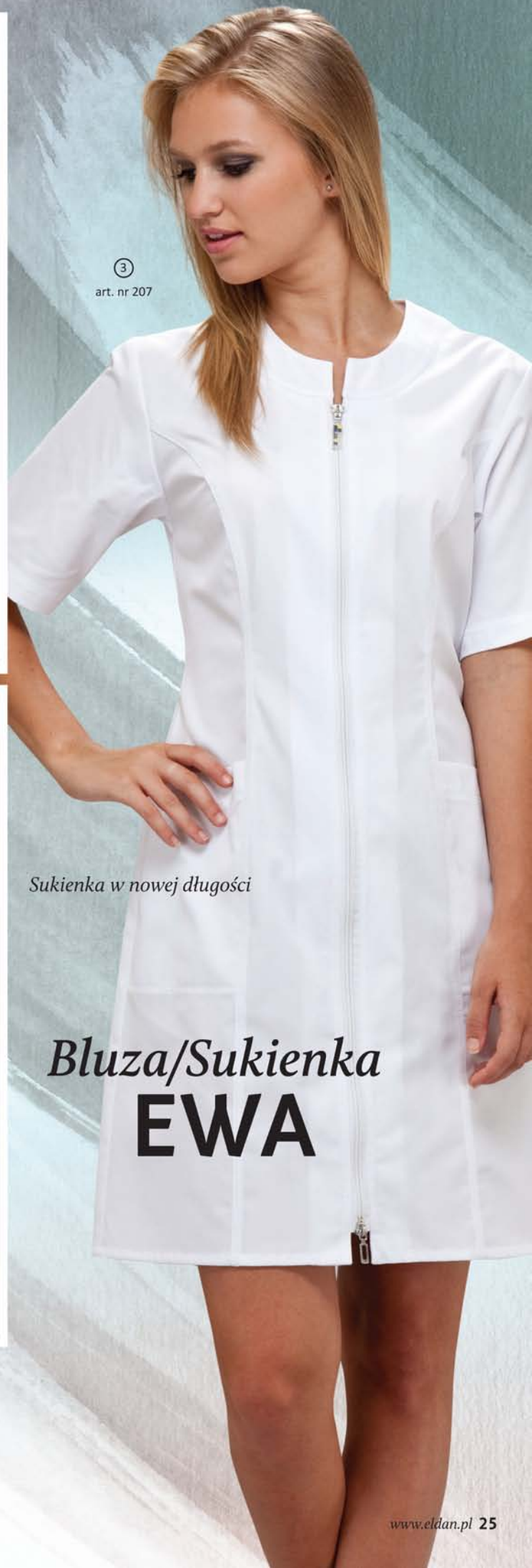
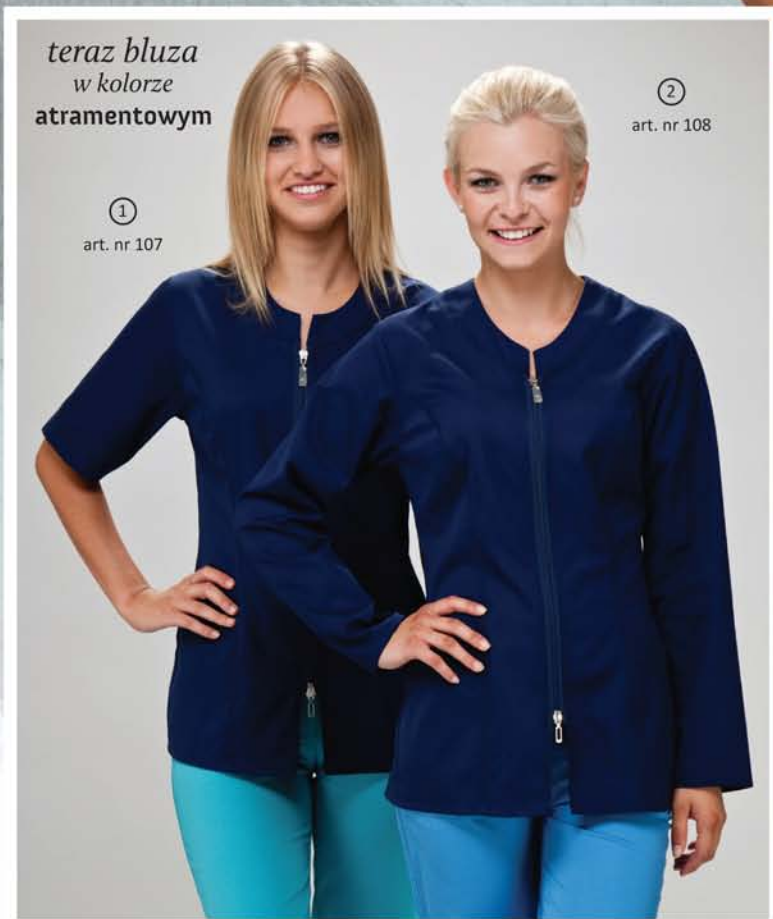

Sukienka w nowej długości

Bluza/Sukienka EWA

7. art. nr 442 - spodnie damskie RURKI (patrz str. 50)

8. art. nr 542 - spódnica SPORTOWA (patrz str. 49)

9. art. nr 195 - bluza ADAM (patrz str. 62-63)

Dostępne kolory sukienka EWA:

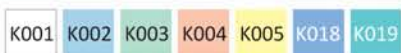



②
art. nr 102

Bluza/Sukienka GABI

KD MED. 16



⑤
art. nr 440

Spodnie damskie
ELEGANTKI



①
art. nr 101

①
art. nr 101



nowy kolor
turkusowy

①
art. nr 101

②
art. nr 102

nowy kolor
lazurowy

Spodnie damskie
UNIERSALNE

⑥
art. nr 452

⑤
art. nr 440

Bluza GABI
1. krótki rękaw: art. nr 101
2. długi rękaw: art. nr 102
długość całkowita: 71 cm (+/- 2 cm)

Dostępne kolory bluza/sukienka GABI:

K001	K001/K002	K001/K003	K001/K004	K001/K007	K001/K008	K001/K015	K001/K018	K001/K019
------	-----------	-----------	-----------	-----------	-----------	-----------	-----------	-----------



Sukienka GABI
 3. krótki rękaw: art. nr 201
 4. długi rękaw: art. nr 202
 długość całkowita: 103 cm (+/- 2 cm)

5. art. nr 440 - spodnie damskie
 ELEGANTKI (patrz str. 51)

6. art. nr 452 - spodnie damskie
 UNIWERSALNE - nowość! (patrz str. 50)

4
 art. nr 202



⑥
art. nr 304



①
art. nr 103



③
art. nr 203



③
art. nr 203



④
art. nr 204



①
art. nr 103



②
art. nr 104

⑦
art. nr 437

Spodnie damskie
DZWONY

Bluza IDA

1. krótki rękaw: art. nr 103
2. długi rękaw: art. nr 104
długość całkowita: 75 cm (+/- 2 cm)

Sukienka IDA

3. krótki rękaw: art. nr 203
4. długi rękaw: art. nr 204
długość całkowita: 92 cm (+/- 2 cm)

Fartuch IDA

5. krótki rękaw: art. nr 303
6. długi rękaw: art. nr 304
długość całkowita: 109 cm (+/- 2 cm)

KD MED. 09

Dostępne kolory bluza/sukienka IDA:



Dostępne kolory fartuch IDA: K001

3 długości fasonu IDA • bluza • sukienka • fartuch



1

art. nr 103

3

art. nr 203

5

art. nr 303

Bluza/
Sukienka
/Fartuch

IDA

1

art. nr 103

nowy kolor
lazurowy

8

art. nr 539

Spódnica
KRÓTKA



3

art. nr 203

4

art. nr 204

7. art. nr 437 - spodnie damskie DZWONY (patrz str. 51)

8. art. nr 539 - spódnica KRÓTKA (patrz str. 48)



KD MED. 30

KD MED. 14

www.eldan.pl 29



Bluza JULIA

Spodnie damskie
ELEGANTKI

②
art. nr 143

③
art. nr 440



①
art. nr 142

Spodnie damskie
RYBACZKI
Z DZIANINĄ

④
art. nr 443

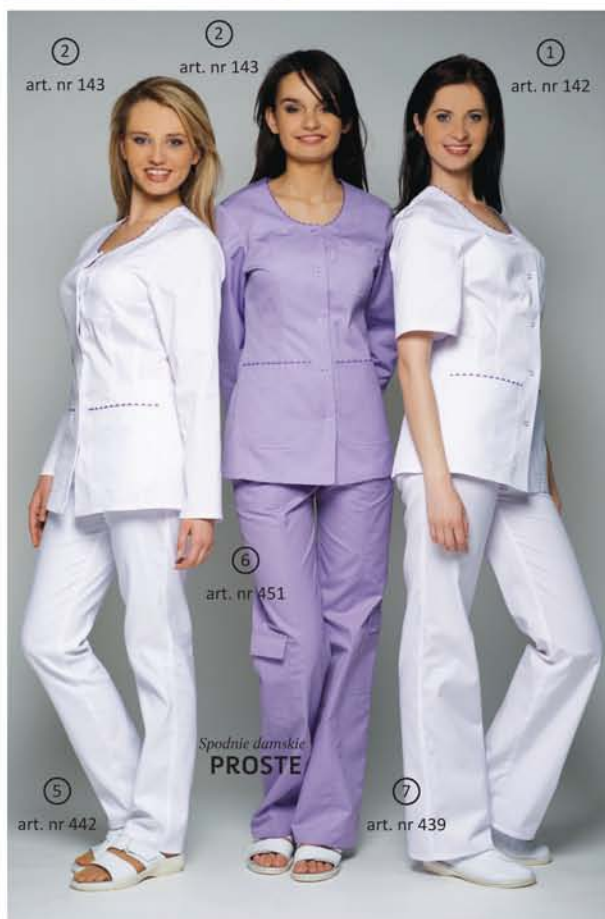

②
art. nr 143

②
art. nr 143

①
art. nr 142

Spodnie damskie
PROSTE

⑤
art. nr 442

⑥
art. nr 451

⑦
art. nr 439



①
art. nr 142

③
art. nr 440

Spodnie damskie
ELEGANTKI



①
art. nr 142

③
art. nr 440

Spodnie damskie
ELEGANTKI



②
art. nr 143

③
art. nr 440

Bluza JULIA

- 1. krótki rękaw: art. nr 142
- 2. długi rękaw: art. nr 143
długość całkowita: 72 cm (+/- 2 cm)

3. art. nr 440 - spodnie damskie
ELEGANTKI (patrz str. 51)

4. art. nr 443 - spodnie damskie
RYBACZKI Z DZIANINĄ
(patrz str. 50)

5. art. nr 442 - spodnie damskie
RURKI (patrz str. 50)

6. art. nr 451 - spodnie damskie
PROSTE (patrz str. 50)

7. art. nr 439 - spodnie damskie
Z DZIANINĄ (patrz str. 51)

Dostępne kolory bluza JULIA:





Bluza KASIA

1. krótki rękaw: art. nr 117
2. długi rękaw z możliwością podwinięcia do rękawa $\frac{3}{4}$: art. nr 118
- długość całkowita: 76 cm (+/- 2 cm)

3. art. nr 439 - spodnie damskie Z DZIANINĄ (patrz str. 51)

4. art. nr 541 - spódnica KLASYCZNA (patrz str. 48)

5. art. nr 442 - spodnie damskie RURKI (patrz str. 50)

6. art. nr 440 - spodnie damskie ELEGANTKI (patrz str. 51)

7. art. nr 451 - spodnie damskie PROSTE (patrz str. 50)

Dostępne kolory bluzy KASIA kr. ręk:



Dostępne kolory bluzy KASIA dł. ręk:





nowy kolor
lazurowy

nowy kolor
turkusowy

①

art. nr 136

①

art. nr 136

②

art. nr 137



Bluza
JACEK

⑧

art. nr 161

①

art. nr 136

Bluza/Sukienka LENA

Bluza LENA

1. krótki rękaw: art. nr 136

2. długi rękaw z możliwością podwinięcia ¼ rękawa:
art. nr 137

długość całkowita: 72 cm (+/- 2 cm)



Sukienka LENA

- 3. krótki rękaw: art. nr 236
- 4. długi rękaw z możliwością podwinięcia do ¾ rękawa: art. nr 237
- długość całkowita: 92 cm (+/- 2 cm)

5. art. nr 451 - spodnie damskie PROSTE (patrz str. 50)

6. art. nr 440 - spodnie damskie ELEGANTKI (patrz str. 51)

7. art. nr 442 - spodnie damskie RURKI (patrz str. 50)

8. art. nr 161 - bluza JACEK (patrz str. 68-69)

Dostępne kolory bluza/sukienka LENA:



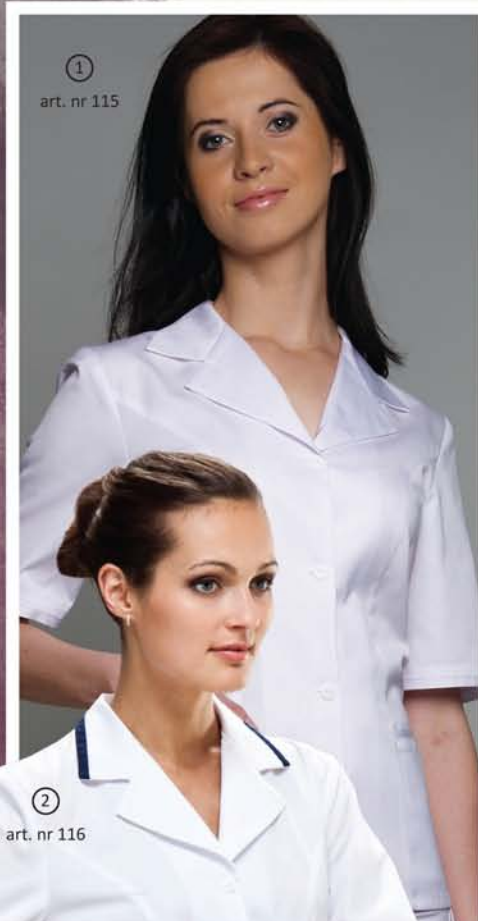

①
art. nr 115



②
art. nr 116

③
art. nr 542

Spódnica
SPORTOWA



②
art. nr 116

④
art. nr 543

Spódnica
TRAPEZOWA



①
art. nr 115

③
art. nr 542



②
art. nr 116



②
art. nr 116

nowy kolor
turkusowy

⑤
art. nr 541

nowy kolor
lazurowy

②
art. nr 116

⑤
art. nr 541

Spódnica
KLASYCZNA



①
art. nr 115

Bluza MADZIA

Bluza MADZIA
1. krótki rękaw: art. nr 115
2. długi rękaw: art. nr 116
długość całkowita: 65 cm (+/- 2 cm)

3. art. nr 542 - spódnica
SPORTOWA (patrz str. 49)
4. art. nr 543 - spódnica
TRAPEZOWA (patrz str. 48)

5. art. nr 541 - spódnica
KLASYCZNA (patrz str. 48)

KD MED. 11

Dostępne kolory bluza MADZIA:





Bluza NINA

Bluza NINA

1. krótki rękaw: **art. nr 113**

2. długi rękaw: **art. nr 114**
długość całkowita: 77 cm (+/- 2 cm)

3. **art. nr 439** - spodnie damskie Z DZIANINĄ
(patrz str. 51)

4. **art. nr 443** - spodnie damskie
RYBACZKI Z DZIANINĄ (patrz str. 50)

5. **art. nr 442** - spodnie damskie RURKI
(patrz str. 50)

Dostępne kolory bluza NINA:

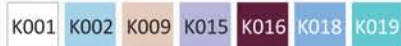

KD MED. 11

www.eldan.pl 35



①
art. nr 109



②
art. nr 110

⑥
art. nr 440

Spodnie damskie
ELEGANTKI



①
art. nr 109

⑥
art. nr 440



③
art. nr 209



①
art. nr 109

Spódnica
SPORTOWA

⑤
art. nr 542

KD MED. 25

③
art. nr 209

Sukienka w nowej długości



②
art. nr 110

⑤
art. nr 542

Spódnica
SPORTOWA



Bluza POLA
1. krótki rękaw: art. nr 109
2. długi rękaw: art. nr 110
długość całkowita: 72 cm (+/- 2 cm)

Sukienka POLA
3. krótki rękaw: art. nr 209
4. długi rękaw: art. nr 210
długość całkowita: 97 cm (+/- 2 cm)

5. art. nr 542 - spódnica **SPORTOWA**
(patrz str. 49)

6. art. nr 440 - spodnie damskie
ELEGANTKI (patrz str. 51)

Dostępne kolory bluza/sukienka POLA:





7. art. nr 452 - spodnie damskie UNIWERSALNE - nowość! (patrz str. 50)

8. art. nr 454 - spodnie damskie CYGARETKI - nowość! (patrz str. 49)



nowy kolor turkusowy



Bluza/Sukienka POLA

Sukienka w nowej długości

④
art. nr 241

Bluza/Sukienka ROMA

nowość
⑤
art. nr 452

Spodnie damskie
UNIwersALNE

nowy kolor
turkusowy

①
art. nr 140

nowy kolor
lazurowy

①
art. nr 140



Spódnica
KLASYCZNA

Spódnica
SPORTOWA

④
art. nr 241

④
art. nr 241

④
art. nr 241



KD MED. 09

Bluza ROMA

1. krótki rękaw: art. nr 140
2. długi rękaw: art. nr 141
długość całkowita: 72 cm (+/- 2 cm)

Sukienka ROMA

3. krótki rękaw: art. nr 240
4. długi rękaw: art. nr 241
długość całkowita: 85 cm (+/- 2 cm)

KD MED. 25

Dostępne kolory bluza/sukienka ROMA:





Spodnie damskie
RURKI

art. nr 442



art. nr 442



art. nr 440



nowy kolor
turkusowy

nowość
art. nr 454

Spodnie damskie
CYGARETKI



art. nr 140



art. nr 240

art. nr 241

5. art. nr 452 - spodnie damskie
UNIwersALNE - nowość! (patrz str. 50)

8. art. nr 442 - spodnie damskie
RURKI (patrz str. 50)

11. art. nr 451 - spodnie damskie
PROSTE (patrz str. 50)

6. art. nr 541 - spódnica **KLASYCZNA**
(patrz str. 48)

9. art. nr 440 - spodnie damskie
ELEGANTKI (patrz str. 51)

7. art. nr 542 - spódnica
SPORTOWA (patrz str. 49)

10. art. nr 454 - spodnie damskie
CYGARETKI - nowość! (patrz str. 49)

KD MED. 17



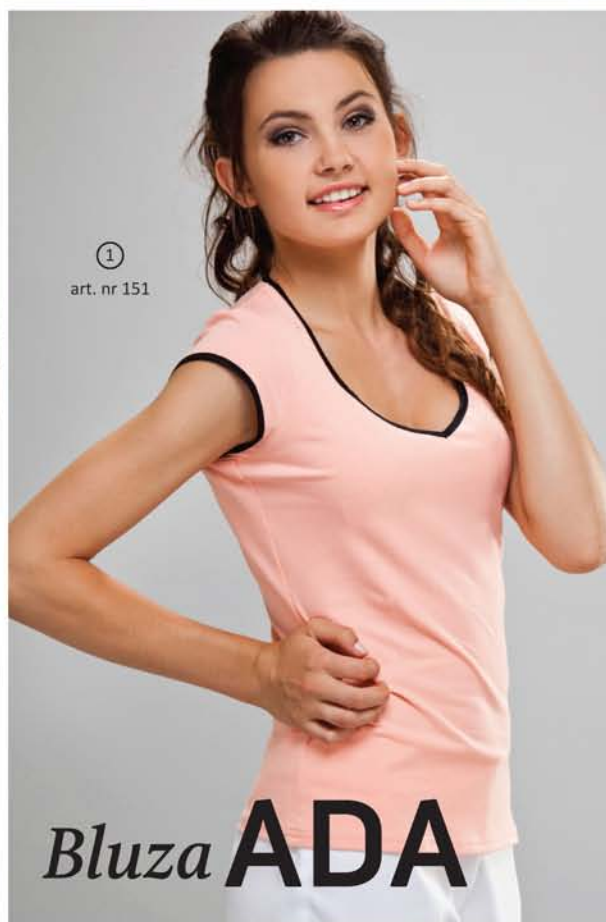

Bluza ADA
 1. mini rękaw: art. nr 151
 2. ¾ rękaw: art. nr 152
 długość całkowita: 60 cm (+/- 2 cm)

3. art. nr 442 - spodnie damskie RURKI (patrz str. 50)

4. art. nr 440 - spodnie damskie ELEGANTKI (patrz str. 51)

Dostępne kolory i kolory lamówek Bluza ADA:





②
art. nr 147



①
art. nr 148

③
art. nr 440



②
art. nr 147

Spodnie damskie
**RYBACZKI
Z DZIANINĄ**

④
art. nr 443



①
art. nr 148



②
art. nr 147

③
art. nr 440



②
art. nr 147



②
art. nr 147

③
art. nr 440

Bluza trykotowa **POLO**

Bluza trykotowa POLO
1. krótki rękaw: art. nr 148
2. ¾ rękaw: art. nr 147
długość całkowita: 61 cm (+/- 2 cm)

3. art. nr 440 - spodnie damskie
ELEGANTKI (patrz str. 51)

4. art. nr 443 - spodnie damskie
RYBACZKI Z DZIANINĄ
(patrz str. 50)

Dostępne kolory Bluza trykotowa POLO:



KD MED. 22

Spodnie damskie
ELEGANTKI

Bezrękawnik JOLA



③
art. nr 152

①
art. nr 146

④
art. nr 443

Spodnie damskie
**RYBACZKI
Z DZIANINĄ**

KD MED. 09



②
art. nr 148

①
art. nr 146

⑤
art. nr 442



③
art. nr 152

①
art. nr 146



③
art. nr 152

①
art. nr 146



①
art. nr 146

③
art. nr 152

⑥
art. nr 440



③
art. nr 152

①
art. nr 146

⑥
art. nr 440

KD MED. 09

Bezrękawnik JOLA
1. art. nr 146
długość całkowita: 73 cm

2. art. nr 148 – bluza trykotowa
POŁO (patrz str. 41)

3. art. nr 152 – bluza ADA
(patrz str. 40)

4. art. nr 443 – spodnie damskie
RYBACZKI Z DZIANINĄ
(patrz str. 50)

5. art. nr 442 – spodnie damskie
RURKI (patrz str. 50)

6. art. nr 440 – spodnie damskie
ELEGANTKI (patrz str. 51)

Dostępne kolory bezrękawnik JOLA:





Polar VIKI
1. krótki rękaw: art. nr 701
długość całkowita: 67 cm

Bluza polarowa YETI
2. długi rękaw: art. nr 702
długość całkowita: 67 cm

3. art. nr 152 – bluza ADA (patrz str. 40)

4. art. nr 147 – bluza trykotowa POLO
(patrz str. 41)



Dostępne kolory polar VIKI/YETI: K001

Polar VIKI/YETI

KD MED. 18

www.eldan.pl 43



②
art. nr 123



①
art. nr 122

③
art. nr 451



nowy kolor
lazurowy



②
art. nr 123



②
art. nr 123

④
art. nr 440

KD MED. 11



②
art. nr 123



①
art. nr 122

④
art. nr 440



②
art. nr 123

Bluza YOKO

1. krótki rękaw: **art. nr 122**

2. ¾ rękaw: **art. nr 123**

 długość całkowita: 82 cm (+/- 2 cm)

3. **art. nr 451** - spodnie damskie
PROSTE (patrz str. 50)

4. **art. nr 440** - spodnie damskie
ELEGANTKI (patrz str. 51)

5. **art. nr 437** - spodnie damskie
DZWONY (patrz str. 51)

Dostępne kolory bluza YOKO:

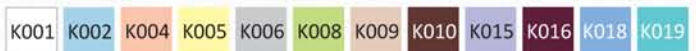

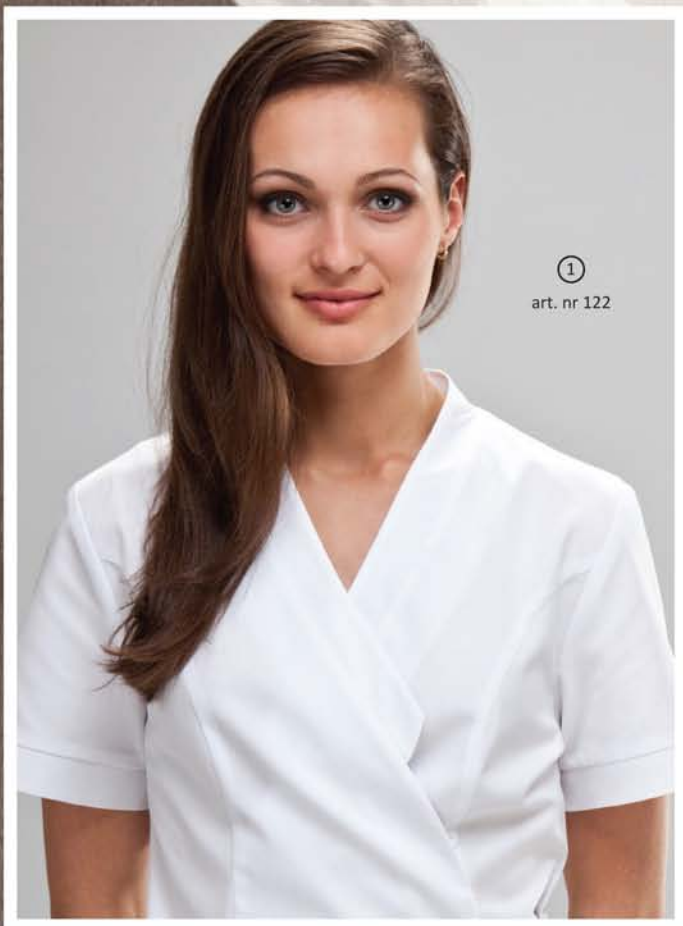

①
art. nr 122



nowy kolor
lazurowy

②
art. nr 123

nowy kolor
turkusowy

①
art. nr 122

KD MED. 14



①
art. nr 122
Bluza
YOKO



⑤
art. nr 437

Spodnie damskie
DZWONY

①

art. nr 648

Bluza ciążowa **MIKO**

nowość

ODZIEŻ CIAŻOWA

⑨

art. nr 651

Spodnie CIAŻOWE

②

art. nr 660

nowość

⑨

art. nr 651

Bluza ciążowa **NINA**

⑥

art. nr 613

⑨

art. nr 651

④

art. nr 671

Bluza ciążowa **LAURA**

nowość

Bluza ciążowa **TRYKOTOWA**

②

art. nr 660

nowość

⑧

art. nr 642

Bluza ciążowa MIKO - *nowość!*

1. krótki rękaw: art. nr 648

długość całkowita: 80 cm

Dostępne kolory:



Bluza ciążowa TRYKOTOWA - *nowość!*

2. krótki rękaw: art. nr 660

3. ¾ rękaw: art. nr 661

długość całkowita: 68 cm

Dostępne kolory:

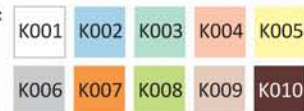



9

art. nr 651

Spodnie
CIĄŻOWE

KD MED. 22



nowość

8

art. nr 642

Spodnie ciążowe
RURKI

KD MED. 11



4

art. nr 671
nowość

8

art. nr 642

Bluza ciążowa
MIKO

1

art. nr 648
nowość



nowość

1

art. nr 648

9

art. nr 651



5

art. nr 672

nowość

8

art. nr 642

KD MED. 17



7

art. nr 614

3

art. nr 661
nowość



Bluza ciążowa
TRYKOTOWA

9

art. nr 651

Spodnie
CIĄŻOWE

Bluza ciążowa **LAURA** - nowość!

4. krótki rękaw: art. nr 671

5. długi rękaw: art. nr 672
długość całkowita: 76 cm

Dostępne kolory:



Bluza ciążowa **NINA**

6. krótki rękaw: art. nr 613

7. długi rękaw: art. nr 614
długość całkowita: 81 cm

Dostępne kolory:

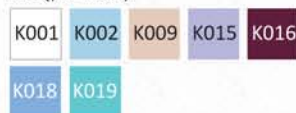

8. Spodnie ciążowe **RURKI** nowość! art. nr 642

Dostępne kolory:

K001 K002 K003

9. Spodnie **CIĄŻOWE** art. nr 651

Dostępne kolory:

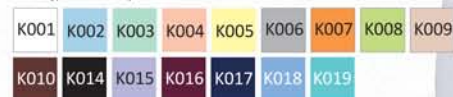

Spódnica TRAPEZOWA art. nr 543



dostępne kolory: K001 K002 K003 K004 K005 K006 K007 K008 K009 K010 K012
K014 K015 K016 K017 K018 K019 długość całkowita: 60 cm

Spódnica KRÓTKA art. nr 539



dostępne kolory: K001 K002 K003 K004 K005 K006 K007 K008 K009 K010 K012
K014 K015 K016 K017 K018 K019 długość całkowita: 53 cm

Spódnica KLASYCZNA art. nr 541



dostępne kolory: K001 K002 K003 K004 K005 K006 K007 K008 K009 K010 K012
K014 K015 K016 K017 K018 K019 długość całkowita: 55 cm

Spódnica DŁUGA art. nr 540



dostępne kolory: K001 K002 K003 K004 K005 K006 K007 K008 K009 K010 K012
K014 K015 K016 K017 K018 K019 długość całkowita: 64 cm

Spódnica SPORTOWA art. nr 542

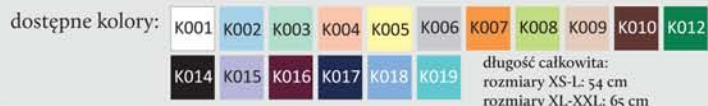

Spodnie damskie dostępne są w rozmiarach XS-XXL. Dodatkowo każdy rozmiar spodni jest dostępny w trzech długościach nogawki, na wzrost: 160 cm, 168 cm, 176 cm.*

Aby dobrać odpowiedni rozmiar spodni sprawdź w tabeli znajdującej się na tylnej okładce.

* Nie dotyczy fasonów: RYBACZKI Z DZIANINĄ, CYGARETKI.

SPODNIE DAMSKIE

Spodnie damskie **RURKI Z DZIANINĄ** art. nr 453



dostępne kolory:

K001	K002	K003
------	------	------

Spodnie damskie **CYGARETKI** art. nr 454



dostępne kolory:

K001	K002	K003
------	------	------

Spodnie damskie **UNIWERSALNE** art. nr 452



dostępne kolory:

K001	K002	K003	K004	K005	K006	K007	K008	K009	K010	K012
K014	K015	K016	K017	K018	K019					

Spodnie damskie **RURKI** art. nr 442



dostępne kolory:

K001	K002	K003
------	------	------

nowe kolory Rurek

Spodnie damskie **RYBACZKI Z DZIANINĄ** art. nr 443



dostępne kolory:

K001	K002	K003	K004	K005	K006	K007	K008	K009	K010	K018	K019
------	------	------	------	------	------	------	------	------	------	------	------

 * *

Spodnie damskie **PROSTE** art. nr 451



dostępne kolory:

K001	K002	K003	K004	K005	K006	K007	K008	K009	K010	K012
K014	K015	K016	K017	K018	K019					

Spodnie damskie **Z DZIANINĄ** art. nr 439



dostępne kolory:



Spodnie damskie **ELEGANTKI** art. nr 440



dostępne kolory:

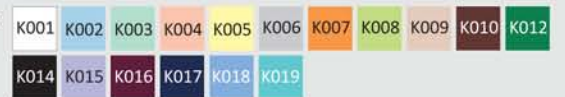

Spodnie damskie **DZWONY** art. nr 437



dostępne kolory:

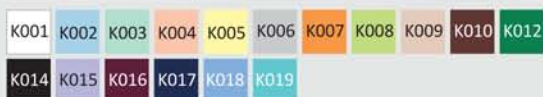

Spodnie damskie **KLASYCZNE** art. nr 435



dostępne kolory:



* Modele w kolorach lazurowym i turkusowym występują w zestawieniu z dzianiną odpowiednio w kolorach niebieskim i seledynowym

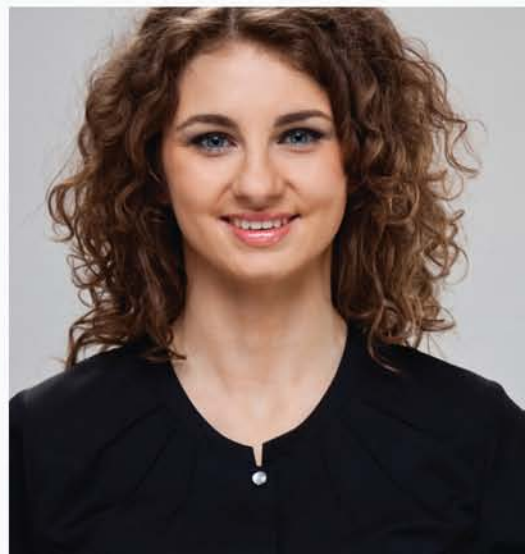
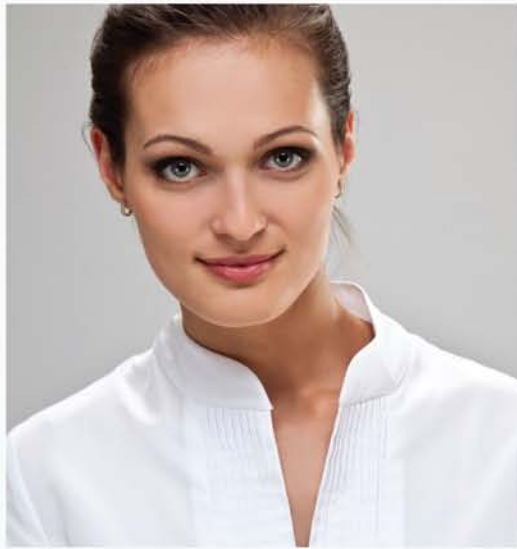
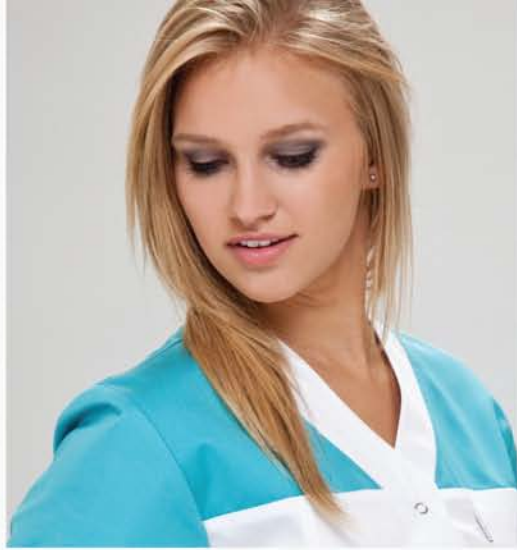



SPA i kosmetologia



nowość

①

art. nr 167

②

art. nr 440



③

art. nr 166
nowość



④

art. nr 173

nowości

④

art. nr 173

④

art. nr 173

⑤

art. nr 454

⑤

art. nr 454

⑥

art. nr 442



nowości

⑧

art. nr 198

⑩

art. nr 243

⑩

art. nr 243

⑪

art. nr 430

⑤

art. nr 454

⑤

art. nr 454

⑪

art. nr 430

nowość

⑫

art. nr 196

nowe kolory

**TURKUSOWY
LAZUROWY**



KD MED. 09

KD MED. 13
nowość

1. Bluzka DARIA - nowość!
krótki rękaw: art. nr 167 (patrz str. 6-7)
2. Spodnie damskie ELEGANTKI
art. nr 440 (patrz str. 51)
3. Bluzka SARA - nowość!
długi rękaw: art. nr 166
(patrz str. 16-17)

4. Bluzka MIKO - nowość!
krótki rękaw: art. nr 173
(patrz str. 10-11)
5. Spodnie damskie CYGARETKI
nowość! art. nr 454 (patrz str. 49)
6. Spodnie damskie RURKI
art. nr 442 (patrz str. 50)



Bluza SZYMON - nowość!
7. krótki rękaw: art. nr 197
8. długi rękaw: art. nr 198
(patrz str. 64-65)

Tunika BOGNA - nowość!
9. krótki rękaw: art. nr 242
10. ¾ rękaw: art. nr 243
(patrz str. 4-5)

11. Spodnie męskie PROSTE
nowość! art. nr 430 (patrz str. 74)

12. Bluza ADAM - nowość!
długi rękaw: art. nr 196
(patrz str. 62-63)

13. Sukienka ROMA
krótki rękaw: art. nr 240
(patrz str. 38-39)

14. Bluza NINA
długi rękaw: art. nr 114
(patrz str. 35)

15. Bluza JACEK
krótki rękaw: art. nr 161
(patrz str. 68-69)

Bluza EWA
16. krótki rękaw: art. nr 107

17. długi rękaw: art. nr 108
(patrz str. 24-25)

18. Spodnie damskie UNIwersALNE
nowość! art. nr 452 (patrz str. 50)

19. Bluza KINGA - nowość!
krótki rękaw: art. nr 163
(patrz str. 8-9)

KD MED. 25



1. Bluzka SARA - *nowość!*
krótki rękaw: art. nr 165
(patrz str. 16-17)

2. Spodnie damskie ELEGANTKI
art. nr 440 (patrz str. 51)

3. Sukienka ROMA
krótki rękaw: art. nr 240
(patrz str. 38-39)

Bluzka EWA
4. krótki rękaw: art. nr 107
5. długi rękaw: art. nr 108
(patrz str. 24-25)

6. Spodnie damskie PROSTE
art. nr 451 (patrz str. 50)

7. Spódnica SPORTOWA
art. nr 542 (patrz str. 49)

Bluzka ADAM - *nowość!*
8. krótki rękaw: art. nr 195
9. długi rękaw: art. nr 196
(patrz str. 62-63)

10. Spodnie damskie UNIWERSALNE
nowość! art. nr 452 (patrz str. 50)

11. Spodnie męskie PROSTE
nowość! art. nr 430 (patrz str. 74)



nowości

18

art. nr 242

16

art. nr 173

19

art. nr 454

13

art. nr 442



20

art. nr 159

20

art. nr 159

2

art. nr 440

6

art. nr 451



21

art. nr 197

nowość

11

art. nr 430



22

art. nr 263

nowości

22

art. nr 263

22

art. nr 263

12. Bluza ANIA krótki rękaw:
art. nr 155 (patrz str. 23)

13. Spodnie damskie RURKI
art. nr 442 (patrz str. 50)

14. Bluza JACEK
krótki rękaw: art. nr 161
(patrz str. 68-69)

15. Bluza LENA krótki rękaw:
art. nr 136 (patrz str. 32-33)

16. Bluza MIKO - nowość!
krótki rękaw: art. nr 173
(patrz str. 10-11)

17. Sukienka NADIA - nowość!
krótki rękaw: art. nr 269
(patrz str. 12-13)

18. Tunika BOGNA - nowość!
krótki rękaw: art. nr 242
(patrz str. 4-5)

19. Spodnie damskie CYGARETKI
nowość! art. nr 454
(patrz str. 49)

20. Bluza AGATA krótki rękaw:
art. nr 159 (patrz str. 20-21)

Bluza SZYMON - nowość!
21. krótki rękaw: art. nr 197
(patrz str. 64-65)

Sukienka KINGA - nowość!
22. krótki rękaw: art. nr 263
(patrz str. 8-9)



KD MED. 24

KD MED. 09

1
art. nr 165
nowość



2
art. nr 440



nowość

②

art. nr 243

③

art. nr 452

Spodnie damskie
UNIERSALNE



KD MED. 25

KD MED. 11



④

art. nr 140

⑤

art. nr 451



⑥

art. nr 173

⑥

art. nr 173

nowości

⑦

art. nr 197

⑧

art. nr 454

⑨

art. nr 430

Spodnie męskie
PROSTE



nowości

②

art. nr 243

②

art. nr 243

③

art. nr 452

③

art. nr 452



⑩

art. nr 165

⑪

art. nr 195

nowości

⑫

art. nr 439

⑨

art. nr 430

Tunika BOGNA - nowość!

1. krótki rękaw: art. nr 242

2. ¾ rękaw: art. nr 243 (patrz str. 4-5)

3. Spodnie damskie UNIERSALNE - nowość!
art. nr 452 (patrz str. 50)

4. Bluza ROMA
krótki rękaw: art. nr 140 (patrz str. 38-39)

5. Spodnie damskie PROSTE art. nr 451 (patrz str. 50)

6. Bluza MIKO - nowość!
krótki rękaw: art. nr 173 (patrz str. 10-11)

7. Bluza SZYMON - nowość!
krótki rękaw: art. nr 197 (patrz str. 64-65)

8. Spodnie damskie CYGARETKI - nowość!
art. nr 454 (patrz str. 49)



6
art. nr 173

nowości

13
art. nr 198

3
art. nr 452

9
art. nr 430



2
art. nr 243

14
art. nr 263

12
art. nr 439

3
art. nr 452

1
art. nr 242

nowości



15
art. nr 152

art. nr 440

Spodnie damskie
ELEGANTKI



16
art. nr 155

nowość

8
art. nr 454



17
art. nr 123

3
nr 452



18
art. nr 169

nowość

nowość
8
art. nr 454



nowość

11
art. nr 195

19
art. nr 136

8
art. nr 454

Spodnie damskie
CYGARETKI

9. Spodnie męskie PROSTE
art. nr 430 (patrz str. 74)

10. Bluza SARA - nowość!
krótki rękaw: art. nr 165
(patrz str. 16-17)

11. Bluza ADAM - nowość!
kr. ręk.: art. nr 195 (patrz str. 62-63)

12. Spodnie damskie Z DZIANINĄ
art. nr 439 (patrz str. 51)

13. Bluza SZYMON - nowość!
długi rękaw: art. nr 198
(patrz str. 64-65)

14. Sukienka KINGA - nowość!
krótki rękaw: art. nr 263
(patrz str. 8-9)

15. Bluza trykotowa ADA
¾ rękaw: art. nr 152 (patrz str. 40)

16. Bluza ANIA
krótki rękaw: art. nr 155
(patrz str. 23)

17. Bluza YOKO
¾ rękaw: art. nr 123
(patrz str. 44-45)

18. Bluza NADIA - nowość!
krótki rękaw: art. nr 169
(patrz str. 12-13)

19. Bluza LENA
krótki rękaw: art. nr 136
(patrz str. 32-33)



Odzież męska



Fason dostępny również
w wersji na guziki

Bluza ADAM

nowość

①
art. nr 195

nowy kolor
turkusowy

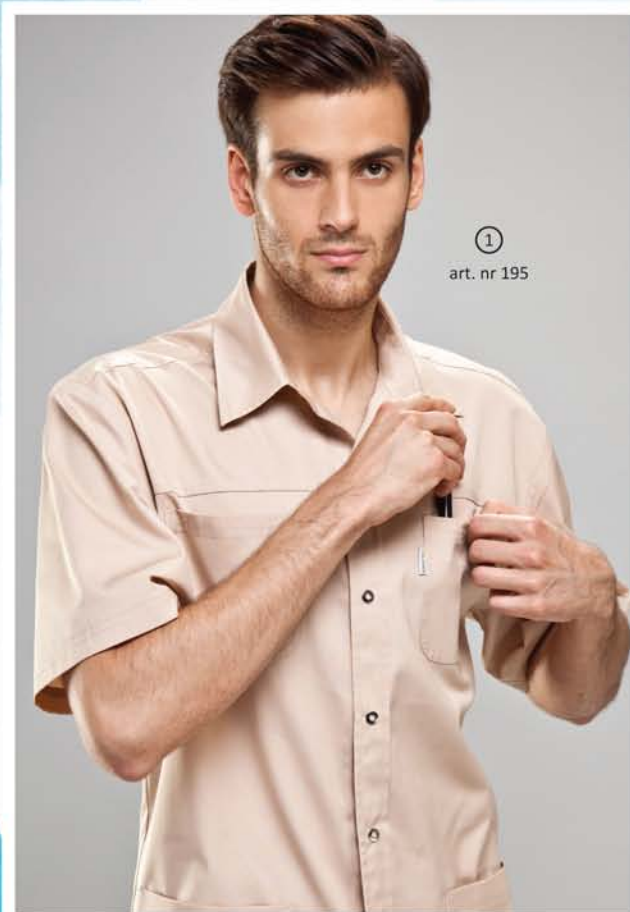

①
art. nr 195



nowość

④
art. nr 165

Bluza
SARA

①
art. nr 195

nowość
③
art. nr 430



KM MED. 20



Bluza ADAM - nowość!
1. krótki rękaw: art. nr 195
2. długi rękaw: art. nr 196

3. art. nr 430 - spodnie męskie
PROSTE - nowość! (patrz str. 74)

5. art. nr 236 sukienka LENA
(patrz str. 32-33)

4. art. nr 165 bluza SARA
nowość! (patrz str. 16-17)

Spodnie męskie
PROSTE

KM MED. 10

Dostępne kolory bluzy ADAM:

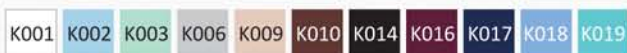



Bluza
KINGA

nowości

⑥
art. nr 163

①
art. nr 197

⑥
art. nr 163

⑦
art. nr 263

Sukienka
KINGA



①
art. nr 197

②
art. nr 198

Spodnie męskie
Z DZIANINĄ

④
art. nr 431

Bluza **SZYMON** - nowość!
1. krótki rękaw: art. nr 197
2. długi rękaw: art. nr 198

3. art. nr 430 - spodnie męskie
PROSTE - nowość! (patrz str. 74)



②
art. nr 198

③
art. nr 430

nowość
Spodnie męskie
PROSTE



nowości

Bluza
KINGA

①
art. nr 197

⑥
art. nr 163

⑩
art. nr 454

Spodnie damskie
CYGARETKI

③
art. nr 430

4. art. nr 431 - spodnie męskie
Z DZIANINĄ (patrz str. 75)

5. art. nr 434 - spodnie męskie
SPORTOWE (patrz str. 75)

6. art. nr 163 bluza **KINGA**
nowość! (patrz str. 8-9)

7. art. nr 263 sukienka **KINGA**
nowość! (patrz str. 8-9)

Dostępne kolory bluza **SZYMON**:





①
art. nr 197



nowość

①
art. nr 197

Bluza SZYMON



⑨ Bluza YOKO art. nr 123
⑧ art. nr 122

①
art. nr 197

nowy kolor
turkusowy

Spodnie męskie
PROSTE

nowy kolor
lazurowy

③
art. nr 430

⑤
art. nr 434

Spodnie męskie
SPORTOWE



Bluza YOKO
8. krótki rękaw: art. nr 122
9. ¾ rękaw: art. nr 123
(patrz str. 44-45)

10. art. nr 454 spodnie damskie
CYGARETKI nowość! (patrz str. 49)

KM MED. 10



Bluza GUCIO

Bluza GUCIO
1. krótki rękaw: art. nr 125
2. długi rękaw: art. nr 126

3. art. nr 434 - spodnie męskie SPORTOWE (patrz str. 75)
4. art. nr 430 - spodnie męskie PROSTE - nowość! (patrz str. 74)

5. art. nr 431 - spodnie męskie Z DZIANINĄ (patrz str. 75)
6. art. nr 263 sukienka KINGA nowość! (patrz str. 8-9)

Spodnie męskie Z DZIANINĄ

Dostępne kolory bluza GUCIO: K001 K002 K003 K006 K009 K012 K016 K017 K018 K019



①
art. nr 153



①
art. nr 153

Spodnie męskie
PROSTE

nowość
③
art. nr 430



①
art. nr 153

④
art. nr 432
Spodnie męskie
TRAPERSKIE



②
art. nr 154

Bluza
IGOR

Bluza IGOR

- 1. krótki rękaw: art. nr 153
- 2. długi rękaw: art. nr 154

3. art. nr 430 - spodnie męskie
PROSTE (patrz str. 74)

4. art. nr 432 - spodnie męskie
TRAPERSKIE (patrz str. 75)

Dostępne kolory bluza IGOR:



①
art. nr 153



①
art. nr 161



⑥
art. nr 164

①
art. nr 161

Bluza
KINGA
nowość

②
art. nr 430
nowość

Spodnie męskie
PROSTE



①
art. nr 161

Bluza
LENA
⑦
art. nr 136

④
art. nr 431

Bluza **JACEK**
1. krótki rękaw: art. nr 161

2. art. nr 430 - spodnie męskie **PROSTE**
nowość! (patrz str. 74)

3. art. nr 432 - spodnie męskie **TRAPERSKIE**
(patrz str. 75)



4. art. nr 431 - spodnie męskie
Z DZIANINĄ (patrz str. 75)

5. art. nr 434 - spodnie męskie
SPORTOWE (patrz str. 75)

6. art. nr 164 bluza KINGA
nowość! (patrz str. 8-9)

7. art. nr 136 bluza LENA
(patrz str. 32-33)

8. art. nr 169 bluza NADIA
nowość! (patrz str. 12-13)

9. art. nr 454 spodnie damskie
CYGARETKI nowość! (patrz str. 49)

Dostępne kolory bluza JACEK:



Spodnie męskie
SPORTOWE



①

art. nr 132



①

art. nr 132

③

art. nr 434

Spodnie męskie
SPORTOWE



①

art. nr 132

③

art. nr 434



①

art. nr 132

③

art. nr 434



①

art. nr 132

nowy kolor
turkusowy

Spodnie męskie
PROSTE



①

art. nr 132

Bluza

KRZYSZTOF



④

art. nr 159

Bluza
AGATA

①

art. nr 132

③

art. nr 434

Bluza KRZYSZTOF

1. krótki rękaw: art. nr 132

3. art. nr 434 - spodnie męskie
SPORTOWE (patrz str. 75)

2. art. nr 430 - spodnie męskie
PROSTE - nowość! (patrz str. 74)

4. art. nr 159 bluza AGATA
(patrz str. 20-21)

②

art. nr 430
nowość

Dostępne kolory bluza KRZYSZTOF:





①
art. nr 129

③
art. nr 432



⑤
Bluza
AGATA
art. nr 159

①
art. nr 129

⑥
art. nr 442

④
nr 434



②
art. nr 130

④
art. nr 434



②
art. nr 130

④
art. nr 434



①
art. nr 129

Bluza PAWEŁ

Bluza PAWEŁ

1. krótki rękaw: art. nr 129
2. długi rękaw: art. nr 130

3. art. nr 432 - spodnie męskie TRAPERSKIE (patrz str. 75)

4. art. nr 434 - spodnie męskie SPORTOWE (patrz str. 75)

5. art. nr 159 bluza AGATA (patrz str. 20-21)

6. art. nr 442 Spodnie damskie RURKI (patrz str. 50)

Dostępne kolory bluza PAWEŁ:

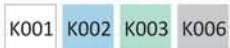

④
art. nr 434



①
art. nr 156

Bluza trykotowa POLO

nowość

②
art. nr 430

Spodnie męskie
PROSTE



①
art. nr 156

③
art. nr 434



①
art. nr 156



Bluza
EWA

①
art. nr 156

⑤
art. nr 107

④
art. nr 432

Bluza trykotowa męska POLO
1. krótki rękaw: art. nr 156

2. art. nr 430 - spodnie męskie
PROSTE - nowość! (patrz str. 74)

3. art. nr 434 - spodnie męskie
SPORTOWE (patrz str. 75)

4. art. nr 432 - spodnie męskie
TRAPERSKIE (patrz str. 75)

5. art. nr 107 - bluza EWA (patrz str. 24-25)

Dostępne kolory Bluza trykotowa POLO: K001 K002 K003



Fartuch FILIP
1. długi rękaw: art. nr 322

Fartuch WOJCIECH
2. długi rękaw: art. nr 323



3. art. nr 433 - spodnie męskie
KLASYCZNE (patrz str. 75)

4. art. nr 434 - spodnie męskie
SPORTOWE (patrz str. 75)

KM MED. 21

Dostępne kolory fartuch FILIP:

Dostępne kolory fartuch WOJCIECH:



①
art. nr 324



Fartuch uniwersalny
WIĄZANY

②
art. nr 433

Fartuch WIĄZANY - uniwersalny
i. długi rękaw: art. nr 324

2. art. nr 433 - spodnie męskie
KLASYCZNE (patrz. str 75)

dostępne kolory:

K001 K002 K003 K012



Teraz w ofercie
PASEK

SPODNIĘ MĘSKIE

Spodnie męskie PROSTE art. nr 430



dostępne kolory:

K001 K002 K003 K006 K009 K010 K012 K014 K016 K017 K018 K019

Spodnie męskie Z DZIANINĄ art. nr 431



Spodnie męskie KLASYCZNE art. nr 433



dostępne kolory:



dostępne kolory:



Spodnie męskie SPORTOWE art. nr 434



Spodnie męskie TRAPERSKIE art. nr 432



dostępne kolory:



dostępne kolory:

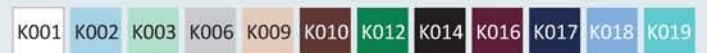

* Modele w kolorach lazurowym i turkusowym występują w zestawieniu z dzianiną odpowiednio w kolorach niebieskim i seledynowym

KD MED. 03



Obuwie medyczne damskie **KD MED. 03**
Wysokość koturnu: **3,5 cm**
Podeszwa **beżowa**, wierzch **biały**

KD MED. 04



Obuwie medyczne damskie **KD MED. 04**
Wysokość koturnu: **3,5 cm**
Podeszwa **beżowa**, wierzch w kolorach: **biały, ecru**

KD MED. 09



Obuwie medyczne damskie **KD MED. 09**
Wysokość koturnu: **3,5 cm**
Podeszwa **beżowa**, wierzch **biały**

KD MED. 11



Obuwie medyczne damskie **KD MED. 11**
Wysokość koturnu: **7 cm**
Podeszwa **biała**, wierzch **biały**
Podeszwa **beżowa**, wierzch **ecru**
Podeszwa **grafitowa**, wierzch w kolorach: **biały, czarny**

KD MED. 12



Obuwie medyczne damskie **KD MED. 12**
Wysokość koturnu: **6 cm**
Podeszwa **biała**, wierzch **biały**

KD MED. 13



Obuwie medyczne damskie **KD MED. 13**
Wysokość koturnu: **5 cm**
Podeszwa **biała**, wierzch **biały**
Podeszwa **grafitowa**, wierzch w kolorach: **biały, czarny**

KD MED. 14



Obuwie medyczne damskie **KD MED. 14**
Wysokość koturnu: **6 cm**
Podeszwa **biała**, wierzch **biały**
Podeszwa **brązowa**, wierzch **ecru**

KD MED. 16



Obuwie medyczne damskie **KD MED. 16**
Wysokość koturnu: **6 cm**
Podeszwa **biała**, wierzch **biały**
Podeszwa **brązowa**, wierzch **brązowy**

We wszystkich modelach butów wierzch i wyściółka wykonane są z naturalnej skóry.
Podeszwy wykonane są z PCV.

OBUWIE DAMSKIE

KD MED. 17



Obuwie medyczne damskie **KD MED. 17**
Wysokość koturnu: **2,5 cm**
Podeszwa **grafitowa**, wierzch w kolorach:
biały,
paski: **lawenda, biały, szary**
paski: **seledyn, biały, szary**
paski: **niebieski, biały, szary**

KD MED. 18



Obuwie medyczne damskie **KD MED. 18**
Wysokość koturnu: **2,5 cm**
Podeszwa **grafitowa**, wierzch w kolorach:
biały,
biały i paski: **lawenda, seledyn**
biały i paski: **lawenda, szary**
biały i paski: **lawenda, niebieski**

KD MED. 19



Obuwie medyczne damskie **KD MED. 19**
Wysokość koturnu: **3 cm**
Podeszwa **beżowa**, wierzch w kolorach: **biały, ecru**

KD MED. 22



Obuwie medyczne damskie **KD MED. 22**
Wysokość koturnu: **5 cm**
Podeszwa **lawendowa**, wierzch w kolorach:
biały i paski: lawenda, seledyn
biały i paski: lawenda, szary
biały i paski: lawenda, niebieski

Podeszwa **ciemnobeżowa**, wierzch w kolorach: **biały, ecru**

KD MED. 23



nowość

Obuwie medyczne damskie **KD MED. 23**
Wysokość koturnu: **5 cm**
Podeszwa **biała**, wierzch **biały**
Podeszwa **grafitowa**, wierzch **czarny**

KD MED. 24



Obuwie medyczne damskie **KD MED. 24**
Wysokość koturnu: **3 cm**
Podeszwa **cappuccino**, wierzch w kolorach:
biały
ecru
biały i paski: szary, seledyn, lawenda, niebieski

KD MED. 25



Obuwie medyczne damskie **KD MED. 25**
Wysokość koturnu: **3 cm**
Podeszwa **cappuccino**, wierzch w kolorach: **biały, ecru**

KD MED. 26



Obuwie medyczne damskie **KD MED. 26**
Wysokość koturnu: **5 cm**
Podeszwa **biała**, wierzch **biały**

KD MED. 27



nowość

Obuwie medyczne damskie **KD MED. 27**
Wysokość koturnu: **5 cm**
Podeszwa **biała**, wierzch w kolorach:
biały
biały i pasek: niebieski
biały i pasek: szary
biały i pasek: seledynowy
biały i pasek: lawenda

Podeszwa **grafitowa**, wierzch w kolorze:
czarny i pasek: biały

KD MED. 28



nowość

Obuwie medyczne damskie **KD MED. 28**
Wysokość koturnu: **5 cm**
Podeszwa **biała**, wierzch w kolorach:
biały
biały i pasek: niebieski
biały i pasek: szary
biały i pasek: seledyn
biały i pasek: lawenda

Podeszwa **grafitowa**, wierzch w kolorze:
czarny i pasek: biały

KD MED. 30

nowość



Obuwie medyczne damskie **KD MED. 30**
Wysokość koturnu: **3 cm**
Podeszwa **biała**, wierzch w kolorach:
biały
biały i paski: seledyn, niebieski
biały i paski: seledyn, szary
biały i paski: seledyn, lawenda

KD MED. 30/P

nowość



Obuwie medyczne damskie **KD MED. 30/P**
Wysokość koturnu: **3 cm**
Podeszwa **biała**, wierzch **biały**

KD MED. 31



nowość

Obuwie medyczne damskie **KD MED. 31**
Wysokość koturnu: **3 cm**
Podeszwa **biała**, wierzch **biały**

KD MED. 31/P



nowość

Obuwie medyczne damskie **KD MED. 31/P**
Wysokość koturnu: **3 cm**
Podeszwa **biała**, wierzch **biały**

KD MED. 32



nowość

Obuwie medyczne damskie **KD MED. 32**
Wysokość koturnu: **7 cm**
Podeszwa **biała**, wierzch w kolorach:
biały,
paski: **lawenda, biały, szary**
paski: **seledyn, biały, szary**
paski: **niebieski, biały, szary**

Długości wkładek obuwia damskiego

Rozmiar	Długość wkładki*
36	23 cm
37	23,5 cm
38	24,5 cm
39	25 cm
40	25,5 cm
41	26,5 cm

* W procesie produkcji obuwia uwzględnia się różnicę między sztukami +/- 0,5 cm.

OBUWIE MĘSKIE

KM MED. 10



Obuwie medyczne męskie **KM MED. 10**
Wysokość koturnu: **3,5 cm**
Podeszwa **beżowa**, wierzch w kolorach: **biały, ecru**

Długości wkładek obuwia męskiego

Rozmiar	Długość wkładki*
40	26 cm
41	26,5 cm
42	27,5 cm
43	28,5 cm
44	29 cm
45	29,5 cm

* W procesie produkcji obuwia uwzględnia się różnicę między sztukami +/- 0,5 cm.

KM MED. 20



Obuwie medyczne męskie **KM MED. 20**
Wysokość koturnu: **3,5 cm**
Podeszwa **ciemnobieżowa**,
wierzch w kolorach: **biały, ecru**

KM MED. 21



Obuwie medyczne męskie **KM MED. 21**
Wysokość koturnu: **3,5 cm**
Podeszwa **ciemnobieżowa**,
wierzch w kolorach: **biały, ecru**

Poniżej przedstawiamy kolory z oferty firmy ELDAN:



Odcienie kolorów przedstawione w katalogu mogą różnić się od rzeczywistych kolorów odzieży. Prosimy sprawdzić faktyczny odcień tkanin za pomocą próbek, które wysyłamy bezpłatnie na życzenie klienta.

TKANINY:

- * Ubrania w kolorach: *biały, niebieski, seledynowy, lososiov, żółty, szary, melonowy, kiwi, beżowy, brązowy, czarny, lawendowy, śliwkowy, atramentowy, lazurowy i turkusowy* szyjemy z włoskiej elanobawełny o składzie 50% bawełny i 50% poliestru – *temperatura prania 60°C*
- * Pomimo zalecanej temperatury prania, tj. 60°C, dopuszcza się również pranie w *temperaturze 85°C*, pod warunkiem przestrzegania instrukcji producenta tkanin
- * Tkanina, z której wykonane są spodnie *RURKI*, ma w składzie: 33% bawełny, 62% poliestru i 5% elastanu – *temperatura prania 95°C*
- * Odzież w kolorze *zielonym* wykonana jest z elanobawełny o składzie 33% bawełny i 67% poliestru - *temperatura prania 40°C*
- * *Trykoty damskie* dostępne w kolorach: *biały, niebieski, seledynowy, lososiov, żółty, szary, melonowy, kiwi, beżowy i brązowy* szyte są z tkaniny o składzie 89% bawełny i 11% elastanu – *temperatura prania 40°C*
- * *Męskie trykoty* dostępne w kolorach *biały, niebieski, seledynowy* wykonujemy ze 100% bawełny – *temperatura prania 40°C*
- * *Polar* w kolorze *białym*, z którego szyte są bluzy, wykonany jest ze 100% poliestru – *temperatura prania 40°C*

Na życzenie klienta wykonujemy również hafty:



Jeśli chcą Państwo poznać swój rozmiar prosimy zapoznać się z zamieszczoną instrukcją:

1. Pomiarów dokonujemy na gołe ciało lub cienką bieliznę (patrz zdjęcie obok)
2. Do uzyskanych wartości nie należy nic dodawać ponieważ w naszej odzieży zostały uwzględnione luzy konfekcyjne.
3. Podane w tabeli wymiary są wymiarami rzeczywistymi osoby nie odzieży.

- **Obwód klatki piersiowej** - tuż pod pachą w najbardziej wypukłym punkcie biustu
- **Obwód talii** - w miejscu najgłębszego wcięcia na wysokości talii
- **Obwód bioder** - w najszerszym miejscu

Przy zamówieniach nietypowych podajemy także:

- **Długość zewnętrzna nogawki** - od paska spodni do podłogi
- **Długość wewnętrzna nogawki** - od kroku do podłogi
- **Długość rękawa** - po zewnętrznej stronie, w lekko zgiętym łokciu od główki ramienia do nadgarstka
- **Wysokość biustu** - od nasady szyi do wierzchołka biustu
- **Obwód uda** - w najszerszym miejscu

Składanie zamówień:

- * e-sklep: na www.sklep.eldan.pl
- * mailowo: biuro@eldan.pl
(w załączniku należy zamieścić formularz zamówienia)
- * u naszego pośrednika: (lista pośredników na www.eldan.pl)
- * faxem: 17 774 57 57
- * listownie: ELDAN ul. Wojska Polskiego 3, 39-300 Mielec
- * telefonicznie: 17 774 57 30
(tylko nieduże zamówienia: do 5 sztuk)
- * osobiście: w siedzibie firmy lub na targach

Zamówienie musi zawierać: nazwę Zamawiającego, jego numer NIP (w przypadku faktury VAT), dokładny adres, numery telefonu, imię i nazwisko osoby składającej zamówienie. Przy składaniu zamówienia należy pamiętać o podaniu nazwy i numeru artykułu, długości rękawa, nazwy i numeru koloru, rozmiaru (w przypadku spodni także długości), ilości zamawianej odzieży.

Wszystkie zamówienia rozpatrywane są z jednakową starannością, niezależnie od ich wielkości.

W ciągu 14 dni od daty otrzymania przesyłki przysługuje Państwu możliwość wymiany lub zwrotu zakupionej odzieży.

Zamówienia nietypowe realizujemy za dodatkową dopłatą 30%. Taki towar nie podlega wymianie ani zwrotowi.

Zamówienia nietypowe to:

- * Odzież w innych wymiarach niż w tabeli
- * Odzież w innej kolorystyce lub zestawieniu kolorystycznym niż katalogowa
- * Wszelkie przeróbki w fasonie (dodatkowe kieszenie, zwięzanie nogawek etc.)

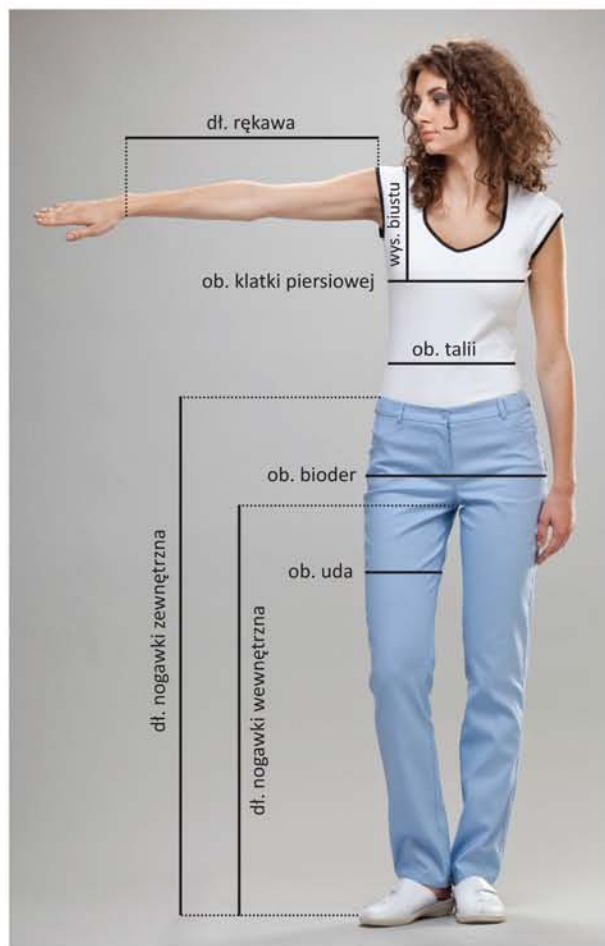

Firma działa zgodnie z systemem ISO 9001:2008
Produkt dopuszczony znakiem CE

Projekt i skład katalogu: Ewa Skrzypiec - ewa.skrzypiec80@gmail.com

Pędzle PS/PS Brushes by Franz Jeitz

Akcesoria lekarskie wykorzystane do zdjęć zostały udostępnione dzięki życzliwości Firmy Sklep Dla Lekarza z Poznania.

Tabela rozmiarów

Odzież damska						
Rozmiary	XS (34)	S (36-38)	M (40-42)	L (44-46)	XL (48-50)	XXL (52)
Obwód klatki piersiowej	80-82	84-90	92-98	100-106	108-114	116-120
Obwód pasa	62-64	66-72	74-80	82-88	90-96	98-102
Obwód bioder	86-88	90-96	98-102	104-110	112-118	120-124

W bluzach damskich uwzględniono luzy konfekcyjne ok. 4-6 cm.

UWAGA! W tabeli podano wymiary osoby a nie odzieży, więc bluza w rozmiarze M w wymiarze rzeczywistym może mieć od 104 do 106 cm w obwodzie klatki piersiowej i 108 do 110 cm w obwodzie bioder.

Zamawiając spodnie damskie należy podać rozmiar oraz wzrost np. M/168, M/176.

Długości nogawek damskich spodni						
Wzrost	160 cm		168 cm		176 cm	
Nazwa	wewnętrzna	zewnątrzna	wewnętrzna	zewnątrzna	wewnętrzna	zewnątrzna
Cygaretki			64	86		
Proste	76	99	80	103	84	107
Dzwony	76	103	80	107	84	111
Klasyczne	76	103	80	107	84	111
Elegantki	76	100	80	103	84	106
Z dzianiną	76	104	80	107	84	111
Rurki	79	97	82	100	85	103
Rurki z dzianiną	78	99	81	102	84	105
Rybacki z dzianiną			56	80		
Uniwersalne	76	100	80	103	84	106
Rurki ciężowe	78	102	81	105	84	108
Ciężowe	76	106	80	110	84	114

Odzież męska						
Rozmiary	XS	S	M	L	XL	XXL
Obwód klatki piersiowej	88-92	94-100	102-108	110-116	118-124	126-132
Obwód talii	74-80	82-88	90-96	98-104	106-112	114-120
Wzrost	168	170-172	174-176	178-180	182-184	190

W bluzach męskich uwzględniono luzy konfekcyjne ok. 6- 8 cm.

UWAGA! W tabeli podano wymiary osoby a nie odzieży, więc bluza w rozmiarze L w wymiarze rzeczywistym może mieć od 122 do 124 cm w obwodzie klatki piersiowej.

Spodnie męskie dostępne są także w wersji przedłużonej na 190 cm wzrostu (długość z rozmiaru XXL).

Długości nogawek męskich spodni												
Rozmiar	XS		S		M		L		XL		XXL	
Nazwa	wew.	zew.	wew.	zew.	wew.	zew.	wew.	zew.	wew.	zew.	wew.	zew.
Proste	78	102	80	104	82	106	84	109	86	112	88	114
Klasyczne	78	102	80	105	82	108	84	111	86	114	88	117
Sportowe	78	104	80	106	82	108	84	110	86	112	88	114
Traperskie	80	103	82	105	84	107	86	109	88	111	90	113
Z dzianiną	80	100	83	103	85	105	87	108	89	111	91	113
Wzrost	168		170-172		174-176		178-180		182-184		190	

W procesie produkcji odzieży uwzględnia się różnice pomiędzy sztukami +/- 2 cm.